

**Agenzia delle Entrate  
CATASTO FABBRICATI  
Ufficio Provinciale di  
Bari**

Dichiarazione protocollo n. \_\_\_\_\_ del \_\_\_\_\_

Comune di Bari

Via Giuseppe Fanelli

civ. 206

Identificativi Catastali:

Sezione:

Foglio: 40

Particella: 769

Subalterno: 30

Compilata da:  
Lacalendola Giacinto

Iscritto all'albo:  
Geometri

Prov. Bari

N. 03750

Planimetria

Scheda n. 1

Scala 1:200

PIANO TERZO

H= MT 2.90

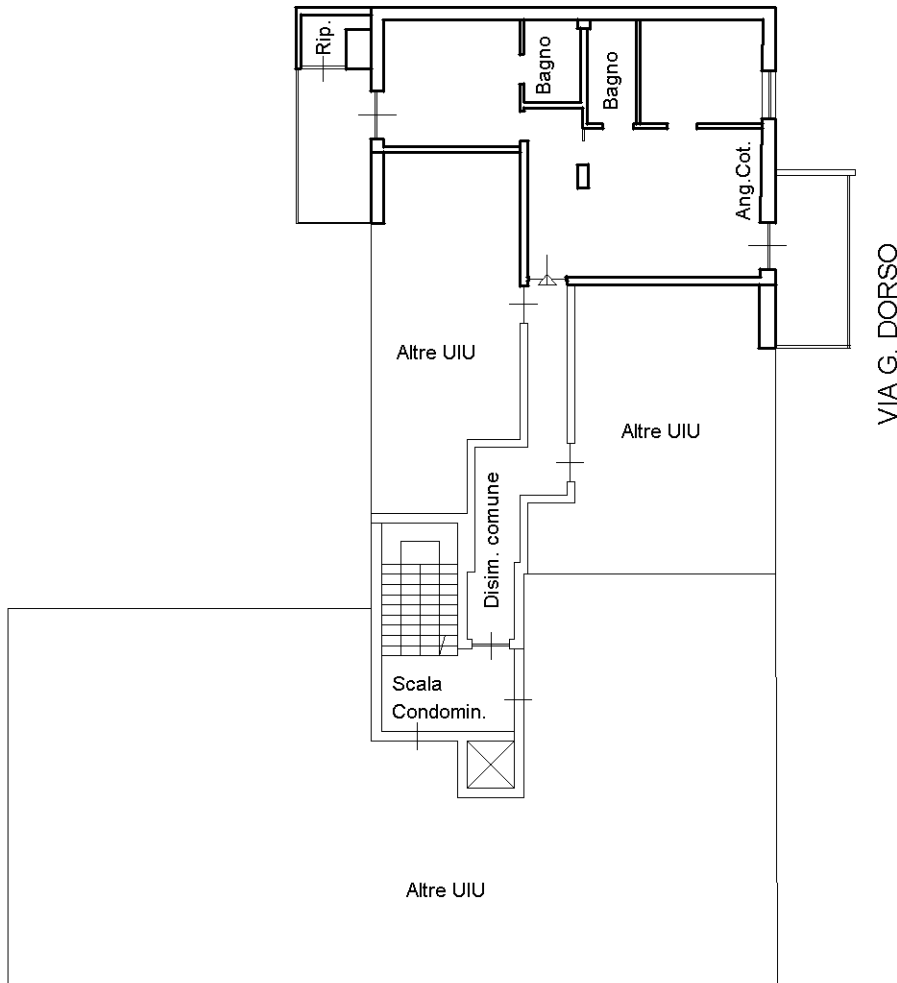

VIA G. DORSO

VIA G. FANELLI

Geometra  
GIACINTO  
LACALENDOLA  
Palo del Colle  
*[Handwritten Signature]*  
Geometra  
della provincia di Bari  
ISCRIZ. ALBO N. 3750

ORIENTAMENTO

