

Dichiarazione protocollo n. del

Comune di Bari

Via Giuseppe Fanelli

civ. 206

Identificativi Catastali:

Sezione:

Foglio: 40

Particella: 769

Subalterno: 28

Compilata da:  
Lacalendola Giacinto

Iscritto all'albo:  
Geometri

Prov. Bari

N. 03750

Planimetria

Scheda n. 1

Scala 1:200

PIANO TERZO

H= MT 2.90

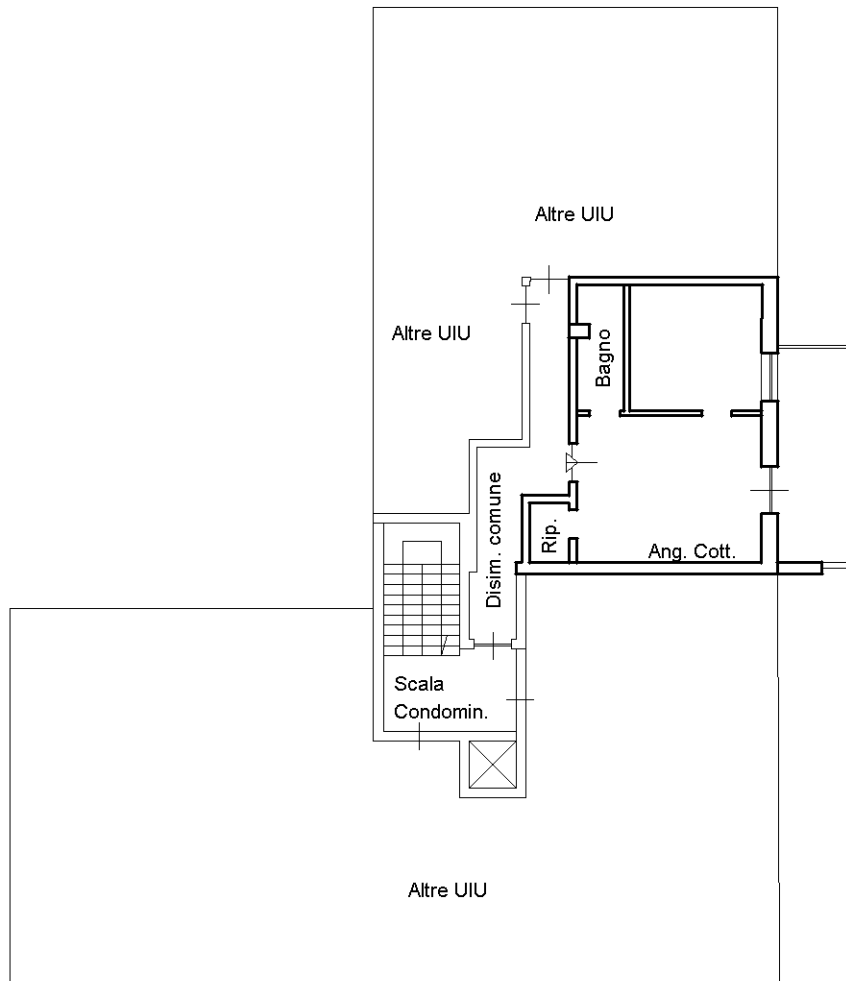

VIA G. FANELLI

VIA G. DORSO

Geometra  
GIACINTO  
LACALENDOLA  
Palo del Colle

Geometra  
della provincia di Bari

ISCRIZ. ALBO N. 3750

ORIENTAMENTO

