

Dichiarazione protocollo n. _____ del _____	
Comune di Bari	
Via Gaetano Salvemini	civ. 69
Identificativi Catastali: Sezione: Foglio: 40 Particella: 548 Subalterno: 60	Compilata da: Lacalendola Giacinto Iscritto all'albo: Geometri Prov. Bari N. 3750

Planimetria
Scheda n. 1 Scala 1:200

PIANO TERZO
H= MT 3.00

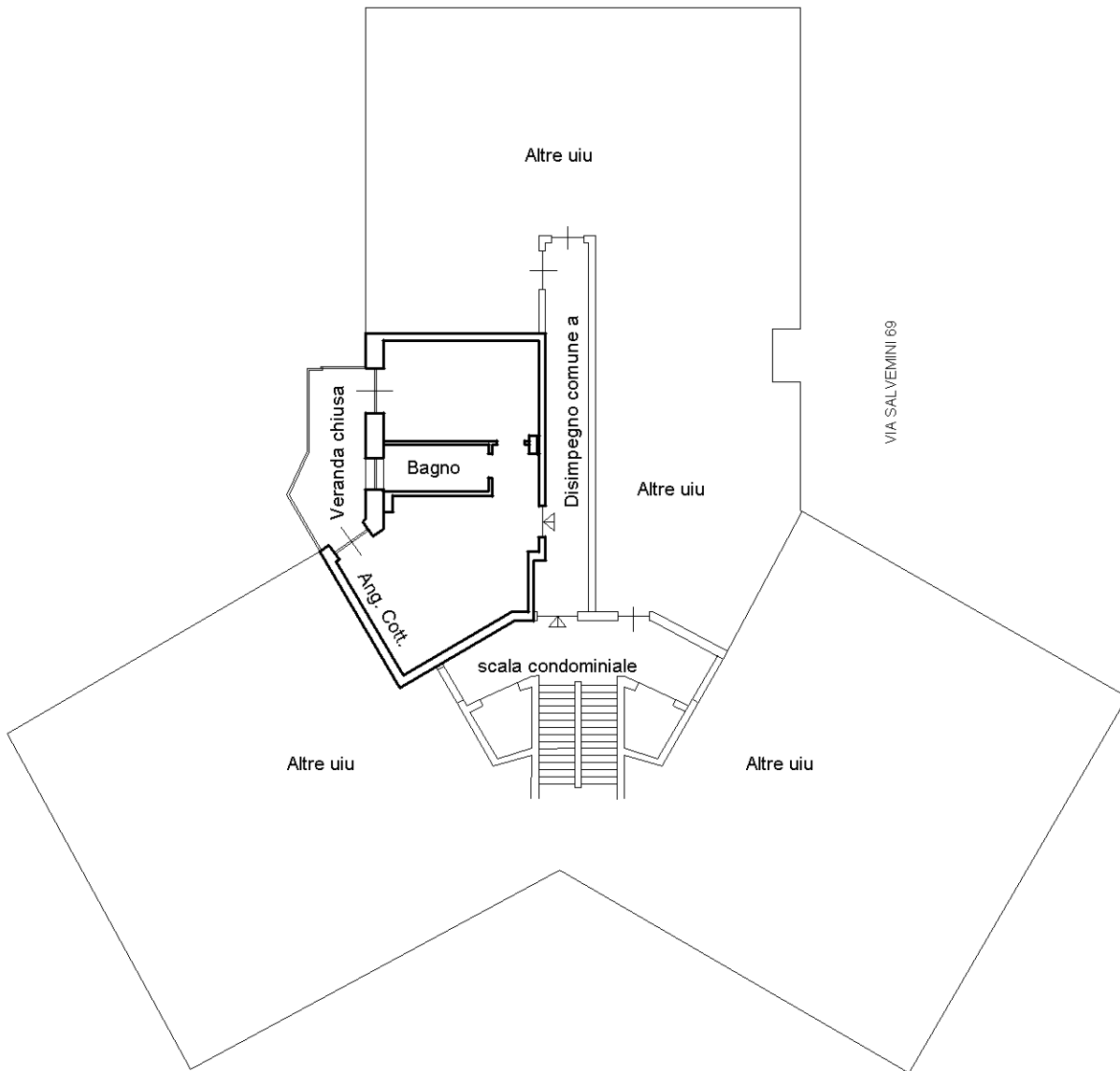

Geometra
GIACINTO
LACALENDOLA
Palo del Colle
[Signature]
Ingegnere Geometra
della provincia di Bari
ISCRIZ. ALBO N. 3750

ORIENTAMENTO

